

CONDICIONES HIDROMETEOROLÓGICAS ACTUALES

En País amanece el día de hoy con tiempo seco y cielo entre despejado y parcialmente nublado, salvo el occidente del Mar Caribe, incluido el archipiélago de San Andrés y Providencia y amplios sectores del Océano Pacífico nacional donde han persistido los cielos nublados con lluvias y actividad eléctrica en algunos casos. A pesar de haberse registrado una disminución de las precipitaciones durante las últimas 24 horas, se recomienda identificar y tomar medidas en zonas de alta pendiente, que sean vulnerables ante la posibilidad de crecientes súbitas o deslizamientos de tierra.

IMÁGEN SATELITAL

Imagen GOES 13 - IDEAM * 17 de noviembre de 2014 * Hora 7:15 a.m. HLC.

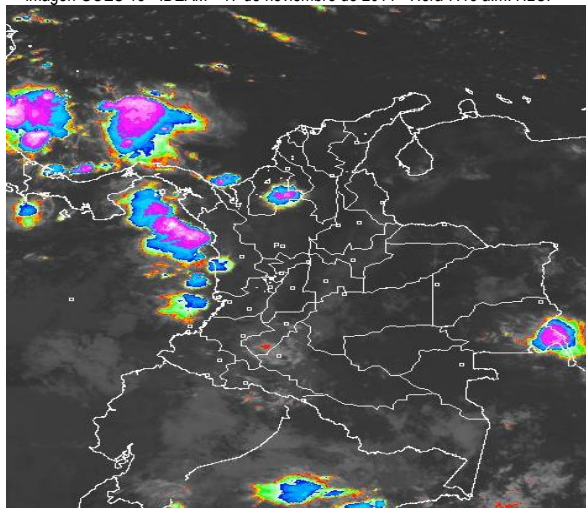

PRONÓSTICO CONDICIONES METEOROLÓGICAS ESPECIALES

ÁREA DEL VOLCÁN CERRO MACHIN

A lo largo de la jornada predominarán las condiciones entre parcial y mayormente cubiertas con presencia de precipitaciones entre ligeras y moderadas en horas finales del día.

El SERVICIO GEOLOGICO COLOMBIANO lo reporta en nivel **AMARILLO (III): CAMBIOS EN EL COMPORTAMIENTO DE LA ACTIVIDAD VOLCÁNICA**. 4.80 -75.62

| ELEVACIÓN (pies) | DIRECCIÓN | VELOCIDAD | |
|------------------|-----------|-----------|---------|
| | | NUDOS | Km/h |
| 10,000 | SUR | 5 - 10 | 9 - 18 |
| 18,000 | ESTE | 10 - 15 | 18 - 28 |
| 24,000 | ESTE | 5 - 10 | 9 - 18 |
| 30,000 | NORESTE | 5 - 10 | 9 - 18 |

ÁREA DEL VOLCÁN NEVADO DEL HUILA

A lo largo de la jornada predominarán las condiciones entre parcial y mayormente cubiertas con presencia de precipitaciones entre ligeras y moderadas en horas finales del día.

El SERVICIO GEOLOGICO COLOMBIANO lo reporta en nivel **AMARILLO (III): CAMBIOS EN EL COMPORTAMIENTO DE LA ACTIVIDAD VOLCÁNICA**. 2.92 -76.05

| ELEVACIÓN (pies) | DIRECCIÓN | VELOCIDAD | |
|------------------|-----------|-----------|---------|
| | | NUDOS | Km/h |
| 10,000 | ESTE | 5 - 10 | 9 - 18 |
| 18,000 | ESTE | 10 - 15 | 18 - 28 |
| 24,000 | ESTE | 5 - 10 | 9 - 18 |
| 30,000 | ESTE | 5 - 10 | 9 - 18 |

ÁREA DEL VOLCÁN GALERAS

A lo largo de la jornada predominarán las condiciones entre parcial y mayormente cubiertas con presencia de precipitaciones entre ligeras y moderadas en horas finales del día.

El SERVICIO GEOLOGICO COLOMBIANO lo reporta en nivel **AMARILLO (III): CAMBIOS EN EL COMPORTAMIENTO DE LA ACTIVIDAD VOLCÁNICA**. 1.55 -77.37

| ELEVACIÓN (pies) | DIRECCIÓN | VELOCIDAD | |
|------------------|-----------|-----------|---------|
| | | NUDOS | Km/h |
| 10,000 | ESTE | 5 - 10 | 9 - 18 |
| 18,000 | ESTE | 10 - 15 | 18 - 28 |
| 24,000 | NORESTE | 5 - 10 | 9 - 18 |
| 30,000 | NORESTE | 5 - 10 | 9 - 18 |

ÁREA DEL VOLCÁN NEVADO DEL RUIZ

A lo largo de la jornada predominarán las condiciones entre parcial y mayormente cubiertas con presencia de precipitaciones entre ligeras y moderadas en horas finales del día.

El SERVICIO GEOLOGICO COLOMBIANO lo reporta en nivel **AMARILLO (III): CAMBIOS EN EL COMPORTAMIENTO DE LA ACTIVIDAD VOLCÁNICA**. 4.89 -75.32

| ELEVACIÓN (pies) | DIRECCIÓN | VELOCIDAD | |
|------------------|-----------|-----------|---------|
| | | NUDOS | Km/h |
| 10,000 | SURESTE | 5 - 10 | 9 - 18 |
| 18,000 | ESTE | 10 - 15 | 18 - 28 |
| 24,000 | ESTE | 5 - 10 | 9 - 18 |
| 30,000 | NORESTE | 5 - 10 | 9 - 18 |

ÁREA DEL COMPLEJO VOLCÁNICO CHILES-CERRO NEGRO

A lo largo de la jornada predominarán las condiciones entre parcial y mayormente cubiertas con presencia de precipitaciones entre ligeras y moderadas en horas finales del día.

El SERVICIO GEOLOGICO COLOMBIANO lo reporta en nivel **NARANJA (II): ERUPCIÓN PROBABLE EN TÉRMINOS DE DÍAS O SEMANAS**. 0.81 -77.93 // 0.76 -77.95

| ELEVACIÓN (pies) | DIRECCIÓN | VELOCIDAD | |
|------------------|-----------|-----------|---------|
| | | NUDOS | Km/h |
| 10,000 | ESTE | 5 - 10 | 9 - 18 |
| 18,000 | ESTE | 10 - 15 | 18 - 28 |
| 24,000 | NORESTE | 5 - 10 | 9 - 18 |
| 30,000 | NORESTE | 5 - 10 | 9 - 18 |

LO MÁS DESTACADO

ALERTA ROJA. PARA TOMAR ACCIÓN **ALERTA NARANJA. PARA PREPARARSE** **ALERTA AMARILLA. PARA INFORMARSE**

| | |
|-----------------------|---|
| LLUVIAS | Durante las últimas 24 horas se observó una importante disminución de las lluvias en el Territorio nacional, el mayor volumen se reportó en el municipio de Medio San Juan (Chocó) con 72.0 mm. |
| ALERTA ROJA | <ul style="list-style-type: none"> Por niveles altos en el río Meta y en la cuenca baja del Cauca. Por amenaza alta de deslizamientos en el departamento del Meta. |
| ALERTA NARANJA | <ul style="list-style-type: none"> Por niveles altos en el río Ariari y en la cuenca baja del Magdalena. Por amenaza moderada de deslizamientos de tierra en varias áreas inestables y de alta pendiente localizadas en sectores de las regiones Andina, Caribe, Pacífica y Orinoquía. |
| OTROS | <ul style="list-style-type: none"> La temporada de huracanes en el Océano Atlántico, mar Caribe y Golfo de México se extenderá hasta el 30 de noviembre del presente año, situación que en algún momento podría estar favoreciendo de manera indirecta la ocurrencia de condiciones meteorológicas extremas en el país. El IDEAM recomienda estar atentos a los comunicados que se emitan y desde ya tomar las medidas preventivas en áreas de riesgo. |

Consulte todos los días el pronóstico del tiempo y las alertas hidrometeorológicas vigentes del IDEAM, en un formato de calidad. Alrededor de las 7:30 a. m. está a disposición del público en www.ideam.gov.co. Se puede ver también en dispositivos móviles. [AQUÍ](#)

PRECIPITACIONES

A continuación se relacionan los municipios donde en las últimas 24 horas se registraron precipitaciones iguales o superiores a **30 mm**:

| DEPARTAMENTO | MUNICIPIO |
|---------------------|---|
| CALDAS | Victoria (34.8). |
| CAUCA | López (34.0). |
| CHOCO | Medio San Juan (72.0) y Condoto (40.0). |
| CORDOBA | Ayapel (53.0). |
| CUNDINAMARCA | Guaduas (47.7). |
| GUAVIARE | San José Del Guaviare (42.0). |
| PUTUMAYO | San Francisco (46.4). |

TEMPERATURAS MÁXIMAS

En el día de ayer en ningún municipio en las últimas 24 horas se registraron temperaturas iguales o superiores a **35.0°C**.

| DEPARTAMENTO | MUNICIPIO |
|--------------|---------------------|
| CESAR | La Gloria (36.0°C). |

ALERTAS VIGENTES Y PRODUCTOS ADICIONALES

Para mayor información sobre el pronóstico del estado del tiempo, informes técnicos diarios, comunicados especiales, mapas diarios de temperaturas máximas y mínimas e información diaria de precipitación se sugiere consultar los siguientes enlaces:

- [MAPA DIARIO DE TEMPERATURA MÁXIMA.](#)
- [MAPA DIARIO DE TEMPERATURA MÍNIMA.](#)
- [INFORMACIÓN DIARIA DE PRECIPITACIÓN Y TEMPERATURA DE LOS PRINCIPALES AEROPUERTOS DEL PAÍS.](#)
- [MOSAICO MAPAS DE PRECIPITACIÓN DIARIA EN MILÍMETROS](#)

MAPA DE PRECIPITACIÓN DIARIA

Desde las 7:00 a.m. del domingo 16 hasta las 7:00 a.m. del lunes 17 de noviembre de 2014.

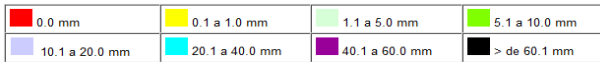
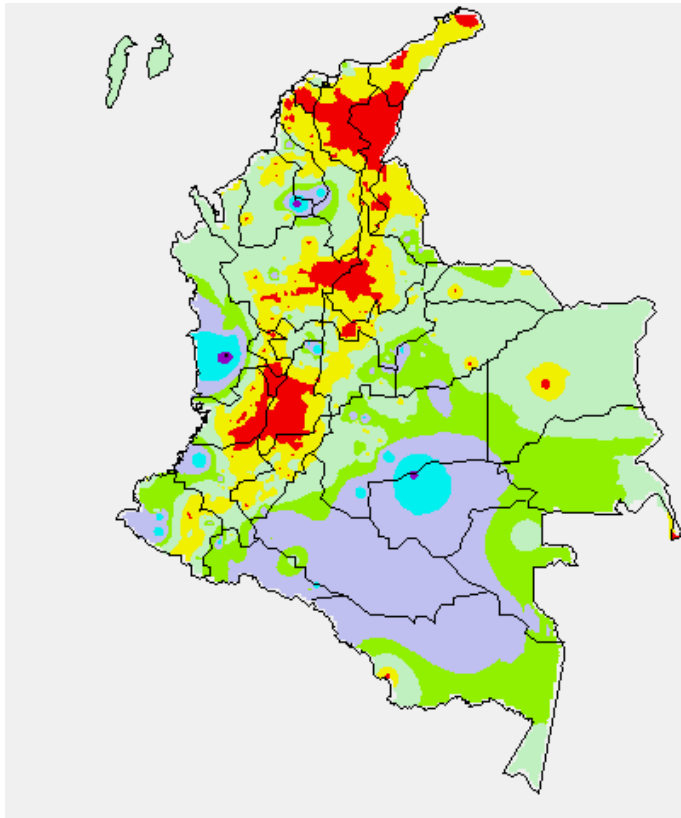

MAPA DE PRECIPITACIÓN ACUMULADA DE LOS ÚLTIMOS 3 DÍAS

Desde las 7:00 a.m. del viernes 14 de noviembre hasta las 7:00 a.m. del lunes 17 de noviembre de 2014.

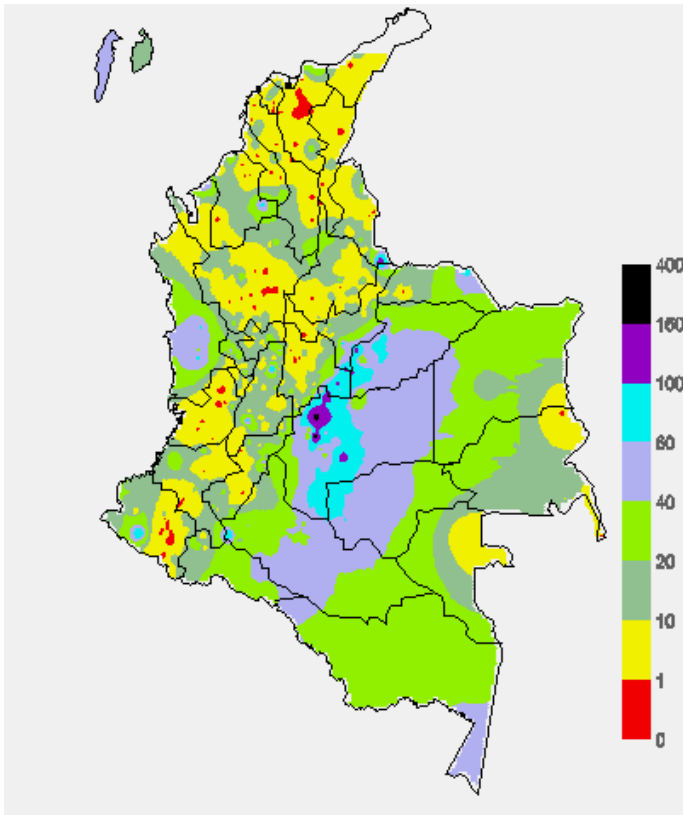

ESTADO DE LOS EMBALSES

A continuación se relacionan los volúmenes útiles diarios (expresados en porcentaje) de reservas de algunos embalses de acuerdo con información consultada en XM

| ZONA | EMBALSE | VOLUMEN ÚTIL DIARIO (%) |
|-----------------|-----------------|-------------------------|
| ANTIOQUIA | MIEL I | 76.13 |
| | MIRAFLORES | 96.22 |
| | PEÑOL | 86.49 |
| | PLAYAS | 64.61 |
| | PORCE II | 63.00 |
| | PORCE III | 87.01 |
| | PUNCHINÁ | 36.94 |
| | RIOGRANDE2 | 101.76 |
| | SAN LORENZO | 87.00 |
| CARIBE | TRONERAS | 95.52 |
| | URRÁ I | 91.28 |
| CENTRO | AGREGADO BOGOTÁ | 61.79 |
| | NEUSA | 65.72 |
| | SISGA | 77.23 |
| | TOMINÉ | 58.94 |
| | BETANIA | 74.68 |
| | MUÑA | 84.85 |
| ORIENTE | PRADO | 51.44 |
| | CHUZA | 87.37 |
| | ESMERALDA | 92.73 |
| | GUAVIO | 92.26 |
| VALLE DEL CAUCA | ALTO ANCHICAYÁ | 36.18 |
| | CALIMA 1 | 82.36 |
| | SALVAJINA | 46.61 |

PRONÓSTICO METEOROLÓGICO (lunes 17 y martes 18 de noviembre de 2014).

| REGIÓN | PRONÓSTICO |
|--|---|
| SABANA DE BOGOTÁ | <p>LUNES: La jornada se caracterizará por presentar cielo entre parcial y mayormente nublado, con predominio de tiempo seco buena parte del día. En horas finales de la tarde y primeras de la noche incremento de la nubosidad y probabilidad de lluvias hacia el occidente de la sabana y lloviznas hacia el occidente de la ciudad. Se estima una temperatura máxima cercana a los 19°C sobre el mediodía.</p> <p>MARTES: En la mañana se prevé cielo parcialmente nublado con probabilidad de lluvias ligeras al norte de la Sabana. En las horas de la tarde y noche precipitaciones moderadas al norte de la Sabana y precipitaciones de menor intensidad al occidente de la ciudad.</p> |
| ANDINA | <p>LUNES: Durante la mañana se estima cielo mayormente nublado en gran parte del centro y sur de la región, con lluvias ligeras y lloviznas sobre Norte de Antioquia, Huila y Valle del Cauca. En la tarde y noche lluvias en Antioquia, Eje Cafetero, Valle del Cauca y Huila; lloviznas en sectores de Cundinamarca, Santanderes, Cauca, Huila y Nariño.</p> <p>MARTES: En la mañana cielo parcialmente cubierto con lluvias dispersas en Antioquia, Eje Cafetero y los Santanderes. En la tarde y noche aumento de la nubosidad con precipitaciones moderadas en Antioquia, Boyacá, los Santanderes; lluvias menos intensas en sectores del Eje Cafetero, Cundinamarca y en la zona de montaña del sur de la región.</p> |
| CARIBE | <p>LUNES: Para la mañana se presentará predominio de tiempo seco, exceptuando lluvias ligeras en Córdoba y sur de Sucre y Bolívar. En la tarde y noche se estiman lluvias sobre Córdoba, Urabá, norte de Cesar y de Magdalena; precipitaciones de menor intensidad para el sur de La Guajira y en Sucre.</p> <p>MARTES: Cielo parcialmente nublado precipitaciones moderadas al sur de la región en sectores de Córdoba, Bolívar, Sucre y Cesar; precipitaciones de menor intensidad en las estribaciones de la Sierra Nevada de Santa Marta, especialmente en horas de la tarde y noche.</p> |
| ARCHIPIÉLAGO DE SAN ANDRÉS, PROVIDENCIA Y SANTA CATALINA | <p>LUNES: A lo largo de la jornada se estima cielo entre parcial y mayormente nublado con lluvias intermitentes a lo largo de la jornada.</p> <p>MARTES: Cielo seminublado y predominio de tiempo seco; se pueden presentar algunas lloviznas intermitentes.</p> |
| PACÍFICA | <p>LUNES: Para la mañana y primeras horas se esperan condiciones secas en gran parte de la región, salvo lluvias ligeras al centro y sur de Chocó y costas de Valle del Cauca. Al finalizar la tarde y en la noche se incrementará la nubosidad con lluvias moderadas en el sur de Chocó, Valle del Cauca y Cauca; precipitaciones de menor intensidad para el resto de la región.</p> <p>MARTES: Cielo seminublado con lluvias entre moderadas a fuertes en Chocó; de menor intensidad en el litoral de Valle del Cauca y sectores de Nariño, principalmente en horas de la tarde.</p> |

| REGIÓN | PRONÓSTICO |
|------------------|---|
| ORINOQUIA | LUNES: En la mañana y primeras horas de la tarde se estiman condiciones de cielo semicubierto y tiempo seco, exceptuando algunas lloviznas en sectores de Vichada, luego se incrementará la nubosidad con lluvias en Vichada y de menor intensidad al oriente de Casanare y Meta. MARTES: Cielo parcialmente cubierto con lluvias principalmente en Vichada y sectores de Meta incluido el piedemonte. |
| OCEANO PACÍFICO | LUNES: Cielo semicubierto con lluvias entre ligeras y moderadas, las más intensas se presentarán en la tarde y noche al centro y sur del océano Pacífico colombiano. MARTES: Se prevé cielo entre parcial y mayormente cubierto con lluvias al centro del océano Pacífico colombiano. |
| MAR CARIBE | LUNES: Se prevé cielo semicubierto con lluvias al occidente del mar Caribe colombiano, incluido el Golfo de Urabá y Archipiélago de San Andrés y Providencia. MARTES: Cielo semicubierto con lluvias intermitentes al occidente del mar Caribe colombiano. |
| INSULAR PACÍFICO | LUNES: En la mañana y tarde se prevén condiciones secas sobre la isla de Malpelo; mientras que en Gorgona se presentarán lluvias de variada intensidad, en horas de la noche se incrementará la nubosidad con lluvias ligeras en Gorgona y lloviznas en Malpelo. MARTES: Cielo seminublado y lluvias entre moderadas a fuertes en Gorgona principalmente en horas de la tarde. |
| AMAZÓNICA | LUNES: Se prevé cielo parcialmente cubierto con lluvias ligeras en la mañana sobre Guaviare y Vaupés; lloviznas en el piedemonte Amazónico y Amazonas. En la tarde y noche aumentará la nubosidad con lluvias en Guainía, Guaviare, Vaupés y sectores de Amazonas; las lloviznas continuarán a lo largo del piedemonte de Putumayo. MARTES: Cielo mayormente nublado con lluvias entre moderadas a fuertes en Vaupés, Guainía, Caquetá y sectores de Amazonas. Las lluvias más intensas se concentrarán en horas de la mañana. |

REGIÓN CARIBE

ALERTA ROJA: NIVELES ALTOS EN LA CUENCA BAJA DEL RÍO CAUCA

Se mantiene esta alerta debido a que los niveles se encuentran altos en el municipio Guaranda (Sucre). El IDEAM recomienda mantener atento seguimiento para las partes ribereñas más bajas de los corregimientos de Margento (municipio de Cauca, Antioquia) y Colorado (municipio de Nechí, Antioquia), así como en algunos sectores de los municipios de Achí y Pinillos (Bolívar).

ALERTA NARANJA: NIVELES ALTOS EN LA CUENCA BAJA DEL RÍO MAGDALENA

Los niveles se han mantenido altos a la altura del Banco (Magdalena) por esta razón se mantiene la alerta y se recomienda mantener atento seguimiento para las partes ribereñas más bajas del municipio de El Banco (Magdalena).

ALERTA NARANJA: DESLIZAMIENTOS DE TIERRA

Amenaza moderada por deslizamientos de tierra áreas inestables localizadas en los departamentos:

| DEPARTAMENTO | MUNICIPIOS |
|--------------|--|
| BOLIVAR | Regidor y Ríoviejo. |
| CESAR | Agustín Codazzi, Chimichagua, El Copey, Curumaní, La Gloria, La Jagua de Ibrico, La Paz, Pelaya y Tamalameque. |
| MAGDALENA | Aracataca, Algarrobo y Fundación. |

ALERTA AMARILLA: NIVELES ALTOS EN EL RÍO FUNDACIÓN

Los niveles continúan descendiendo en el río Fundación; sin embargo se mantienen las afectaciones por la creciente súbita registrada en días pasados que ocasionó anegamientos en amplios sectores del municipio de Fundación.

REGIÓN ANDINA

ALERTA NARANJA: DESLIZAMIENTOS DE TIERRA.

Amenaza moderada por deslizamientos de tierra áreas inestables localizadas en los departamentos:

| DEPARTAMENTO | MUNICIPIOS |
|--------------------|--|
| ANTIOQUIA | Carmen de Viboral, Cocorná, Nariño, San Francisco y San Luis. |
| CALDAS | La Dorada, Marquetalia, Norcasia Samaná, Pensilvania y Victoria. |
| NORTE DE SANTANDER | El Carmen y Toledo. |
| SANTANDER | El Playón, Lebrija, Oiba y Puerto Parra. |
| RISARALDA | Pereira y Santa Rosa de Cabal |
| TOLIMA | Lérida, Venadillo, Falán, Fresno y Mariquita. |

REGIÓN PACÍFICA

ALERTA NARANJA: DESLIZAMIENTOS DE TIERRA.

Amenaza moderada por deslizamientos de tierra áreas inestables localizadas en los departamentos:

| DEPARTAMENTO | MUNICIPIOS |
|--------------|---|
| CAUCA | Bolívar, Guapi, López de Micay, Sucre, Timbiquí, El Tambo y Patía (El Bordo). |
| CHOCO | Atrato (Yuto), Cértegui, Lloró, Quibdó y Río Quito. |
| NARIÑO | Barbacoas y Ricaurte. |

REGIÓN ORINOQUIA

ALERTA ROJA: DESLIZAMIENTOS DE TIERRA.

Amenaza alta a muy alta por deslizamientos de tierra áreas inestables localizadas en los departamentos:

| DEPARTAMENTO | MUNICIPIOS |
|--------------|--|
| META | Cubarral, Guamal, El Dorado, El Castillo, y Villavicencio. |

ALERTA ROJA: NIVELES ALTOS EN EL RÍO META

Persiste la tendencia de ascenso en los niveles del río Meta en especial en los municipios de Puerto López y Cabuyaro (Meta). El IDEAM recomienda a los pobladores de las zonas ribereñas y sus alrededores para que estén atentos al comportamiento de los niveles del río.

ALERTA NARANJA: NIVELES ALTOS EN EL RÍO ARIARI

Los altos niveles alcanzados en el río Ariari y en afluentes de la cuenca alta (quebradas Aguas Claras y La Cal entre otras), mantienen las afectaciones por inundaciones en los municipios de Cubarral (especialmente en el corregimiento de Puerto Angosturas). La onda de creciente se encuentra transitando en el municipio de Puerto Rico y se mantiene la alerta particularmente para los sectores bajos de la población de Puerto Concordia.

ALERTA NARANJA: DESLIZAMIENTOS DE TIERRA.

Amenaza moderada por deslizamientos de tierra áreas inestables localizadas en los departamentos:

| DEPARTAMENTO | MUNICIPIOS |
|--------------|---|
| BOYACÁ | Aquitania, Páez y San Luis de Gaceno. |
| CASANARE | Chámeza y Sabanalarga. |
| CUNDINAMARCA | Medina y Paratebueno. |
| META | Acacias, Lejanías, Barranca de Upía, El Calvario, Restrepo y San Juan de Arama. |

REGIÓN AMAZÓNICA

CONDICIONES NORMALES

MAR CARIBE

ALERTA AMARILLA POR TIEMPO LLUVIOSO

En el Golfo de Urabá se prevé precipitaciones entre moderadas y fuertes en horas de la tarde y de la noche es posible que se presente actividad eléctrica se recomienda consultar con las Capitanías de puerto antes de zarpar. Sobre San Andrés y Providencia, es probable que se presenten lluvias dispersas las más intensas sobre horas de la noche.

OCÉANO PACÍFICO

ALERTA AMARILLA POR TIEMPO LLUVIOSO

En amplios sectores del Pacífico colombiano se pronostican lluvias durante la jornada, acompañadas en algunos casos de tormentas eléctricas y rachas de viento, se recomienda a pescadores y usuarios de pequeñas embarcaciones consultar con las Capitanías de Puerto antes de zarpar.

Omar FRANCO TORRES, Director General
Christian EUSCÁTEGUI COLLAZOS, Jefe Oficina del Servicio de Pronósticos y Alertas

Profesionales de turno:
Jhon J. VALENCIA, Nelsy VERDUGO, Carolina ROZO, Ruth N. LÓPEZ y Daniel USECHE.

Internet: <http://www.ideam.gov.co>
Correos electrónicos: servicio@ideam.gov.co, alertas@ideam.gov.co
Calle 25 d # 96b - 70, piso 3. Bogotá, D.C.
Teléfono: 3527160 ext. 1334-1336.

Síganos en: Twitter: @IDEAMColombia; Facebook: www.facebook.com/ideam.instituto
YouTube: Canal de Instituto IDEAM / <http://www.youtube.com/user/InstitutoIDEAM>

ALERTA ROJA. PARA TOMAR ACCIÓN Advierte a los sistemas de prevención y atención de desastres sobre la amenaza que puede ocasionar un fenómeno con efectos adversos sobre la población, el cual requiere la atención inmediata por parte de la población y de los cuerpos de atención y socorro. Se emite una alerta sólo cuando la identificación de un evento extraordinario indique la probabilidad de amenaza inminente y cuando la gravedad del fenómeno implique la movilización de personas y equipos, interrumpiendo el normal desarrollo de sus actividades cotidianas.

ALERTA NARANJA. PARA PREPARARSE Indica la presencia de un fenómeno. No implica amenaza inmediata y como tanto es catalogado como un mensaje para informarse y prepararse. El aviso implica vigilancia continua ya que las condiciones son propicias para el desarrollo de un fenómeno, sin que se requiera permanecer alerta.

ALERTA AMARILLA. PARA INFORMARSE Es un mensaje oficial por el cual se difunde información. Por lo regular se refiere a eventos observados, reportados o registrados y puede contener algunos elementos de pronóstico a manera de orientación. Por sus características pretéritas y futuras difiere del aviso y de la alerta, y por lo general no está encaminado a alertar sino a informar.

CONDICIONES NORMALES Indica que no existe ninguna clase de alerta para la región o zona mencionada.

°C: grados Celsius; m: metros; mm: milímetros; msnm: metros sobre nivel del mar;

Km/h: kilómetros por hora

GOES: Geostationary Operational Environmental Satellites (Satélite Geoestacionario Operacional Ambiental).

GOES-13 es el designado GOES-Este, localizado en 75° W sobre el ecuador geográfico.

HLC: hora local colombiana

PNN: Parque Nacional Natural; SFF: Santuario de Fauna y Flora